

Département des Landes  
Commune de SANGUINET

Bâtiment Jules FERRY  
sis 47, rue du Château d'Eau

PLAN DES FACADES

Dossier n°25.122    Fichier : 25.122\_SANGUINET\_INT\_FAC\_001.rvt    Date : 06/06/2025

COMPLEMENTS

Indice	Date	Nature

ECHELLE : 1/100

CADASTRE: Section AA n°103  
Contenance Cadastre : 46 a 80 ca

SELAS AUGE Cabinet de Géomètres-Experts DPLG  
57, Rue du PORT - 33260 LA TESTE DE BUCH  
Tel: 05-57-52-77-52    Fax: 05-57-52-77-53  
E.mail : contact@auge.fr

reproduction interdite

NOTA :

- Le système de coordonnées : RGF 93 CC 45.
- Le nivellement est rattaché au N.G.F. (repère utilisé : O.B.L3N-31 alt. 24.989m)
- PLU : Zone UCa

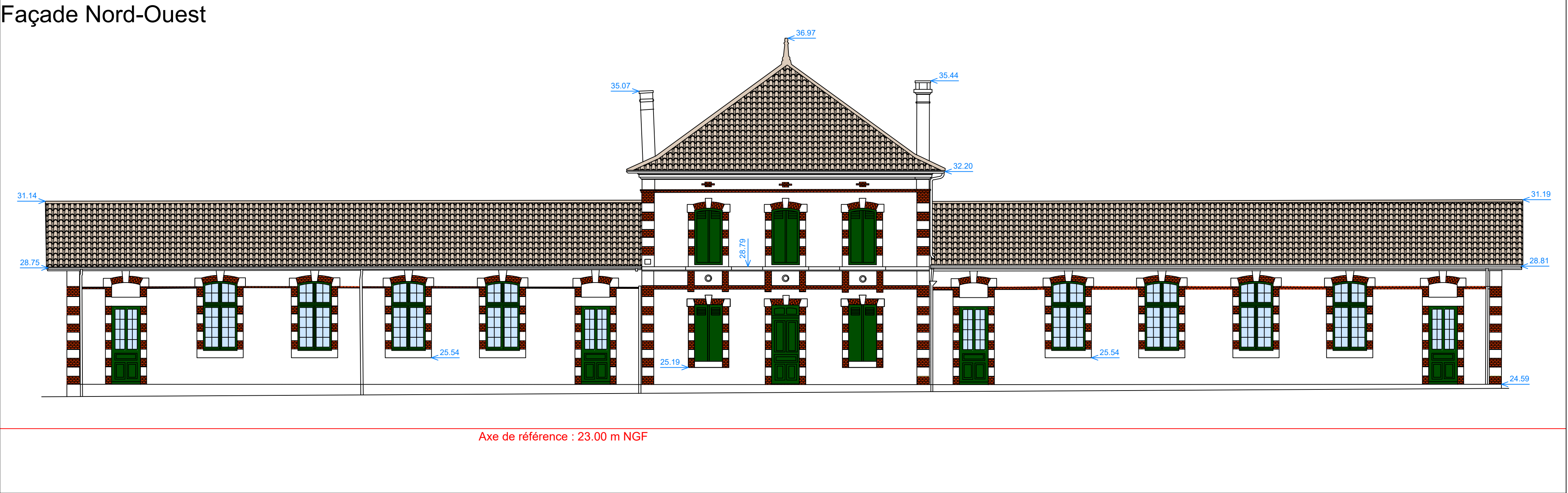
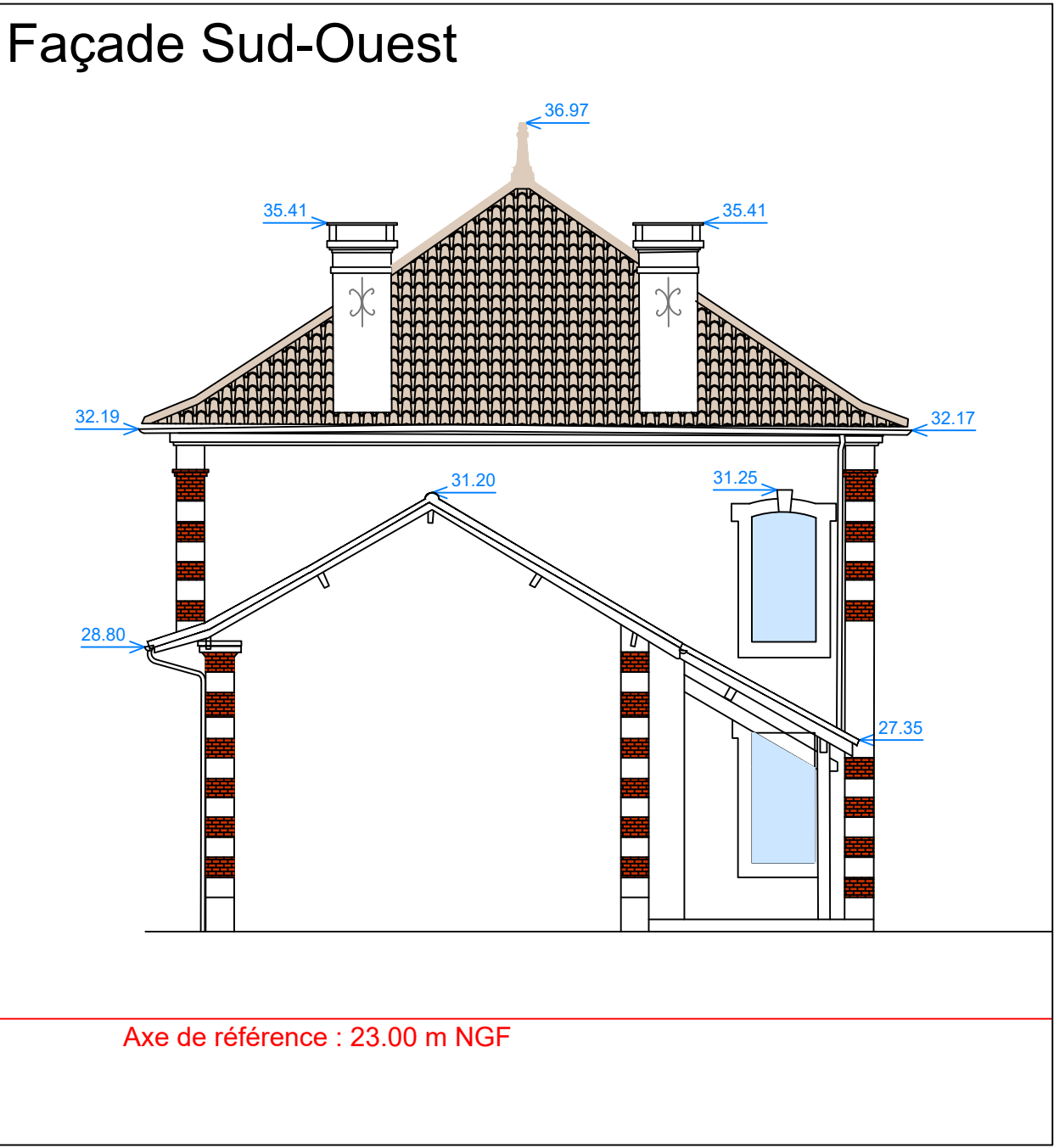
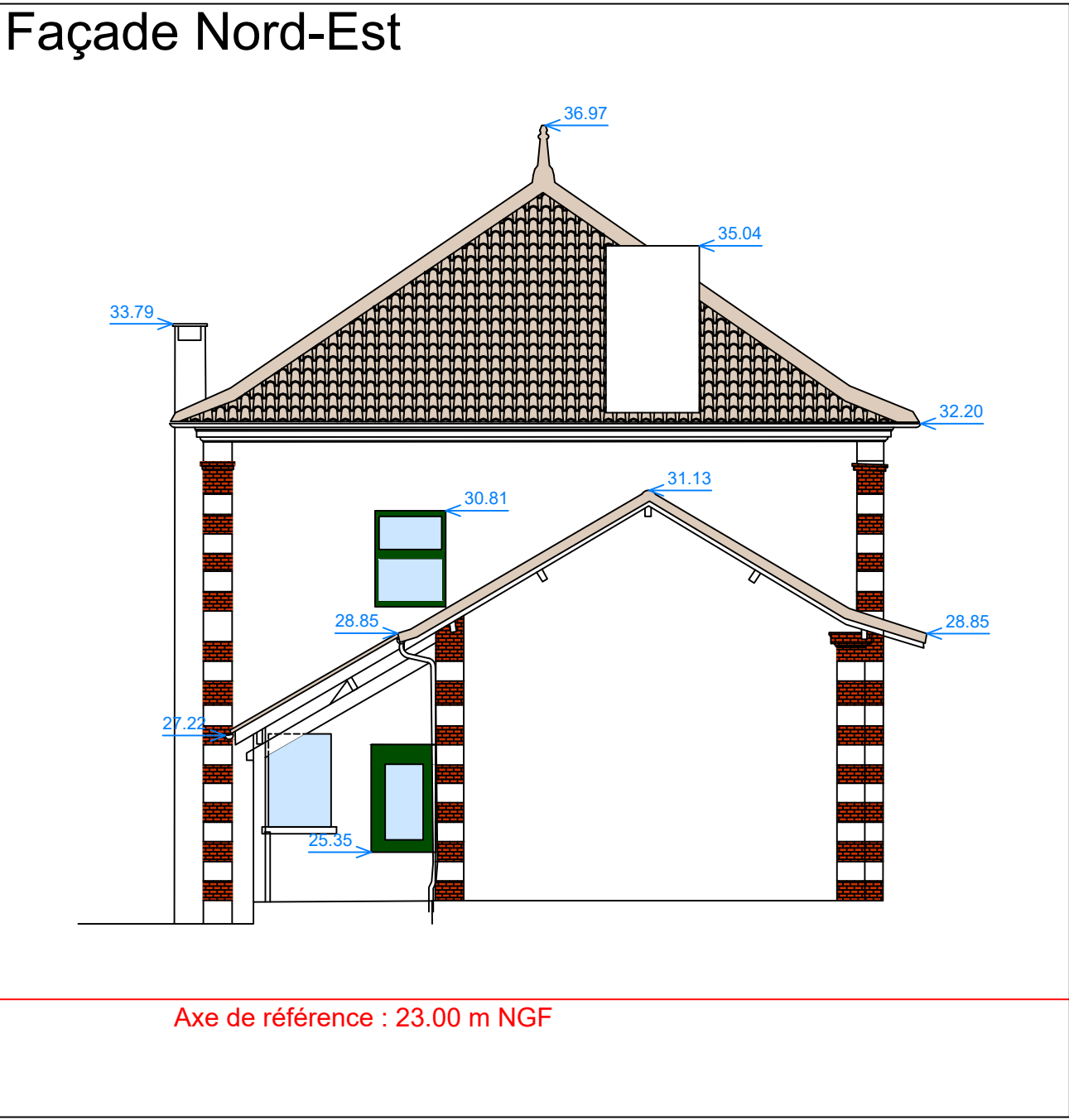



Département des Landes  
Commune de SANGUINET

Bâtiment Jules FERRY  
sis 47, rue du Château d'Eau

# PLAN DES INTERIEURS ET DE LA TOITURE

---

## COMPLEMENTS

---

ECHELLE : 1/100

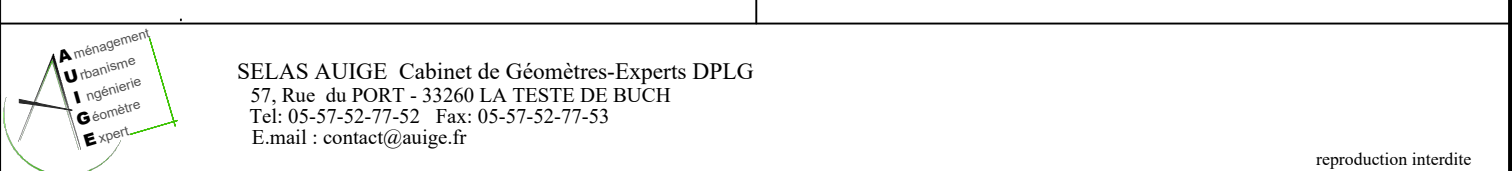

1

NOTA :

- Le système de coordonnées : RGF 93 CC 45.
- Le nivellement est rattaché au N.G.F. (repère utilisé : O.B.L3N-31 alt. 24.989m)
- PLU : Zone UCa

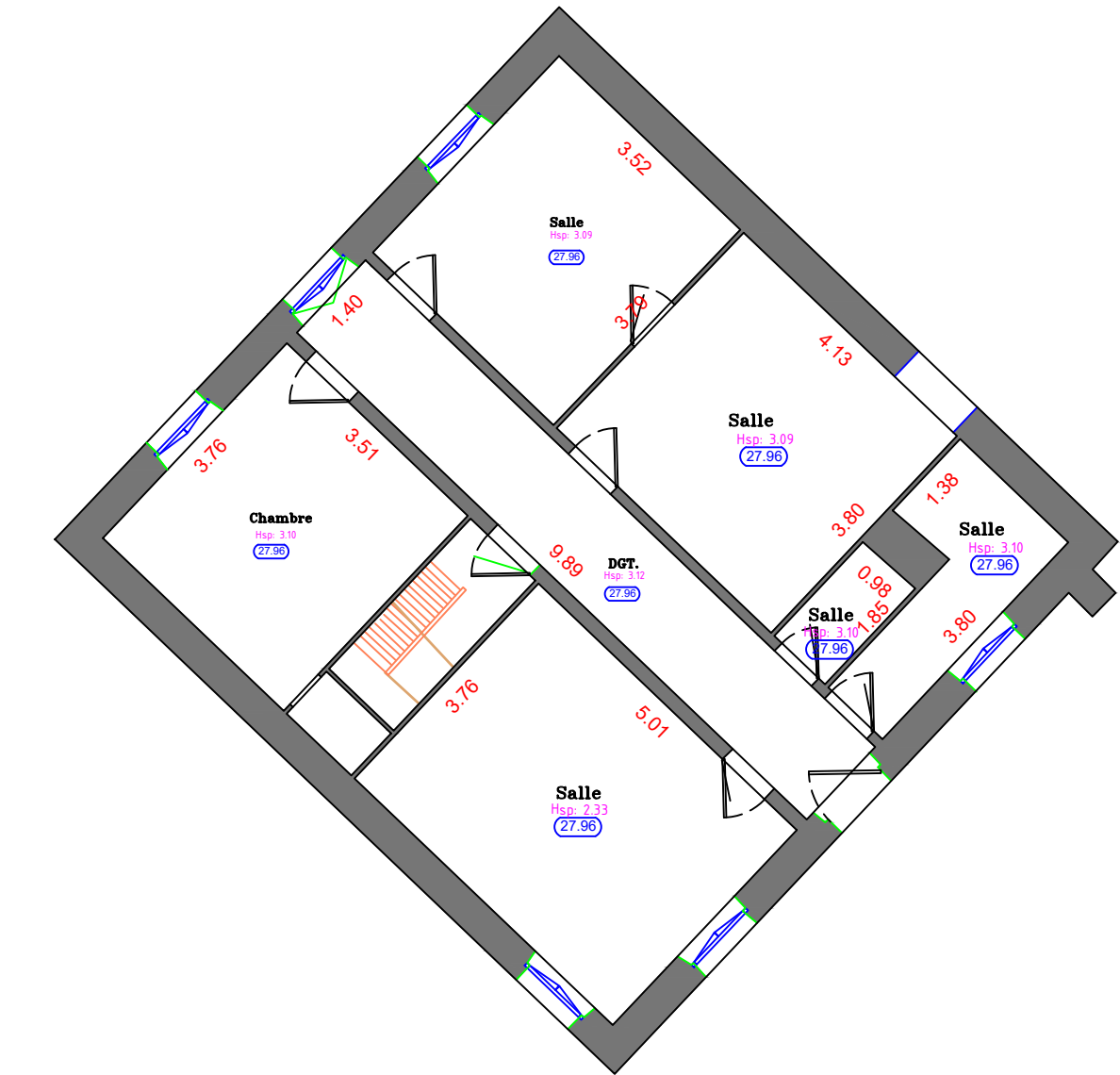



Département des Landes  
Commune de SANGUINET

Bâtiment Jules FERRY  
sis 47, rue du Château d'Eau

PLAN DE COUPES

Dossier n°25.122    Fichier : 25.122\_SANGUINET\_INT\_FAC\_Coupe TOIT 2025

COMPLEMENTS

Indice	Date	Nature

ECHELLE : 1/100

CADASTRE: Section AA n°103  
Contenance Cadastrele : 46 a 80 ca



SELAS AUIGE Cabinet de Géomètres-Experts DPLG  
57, Rue du PORT - 33260 LA TESTE-DE-BUCH  
Tel: 05-57-52-77-52 Fax: 05-57-52-77-53  
E-mail : contact@auige.fr

reproduction interdite

Coupe Ouest/Est

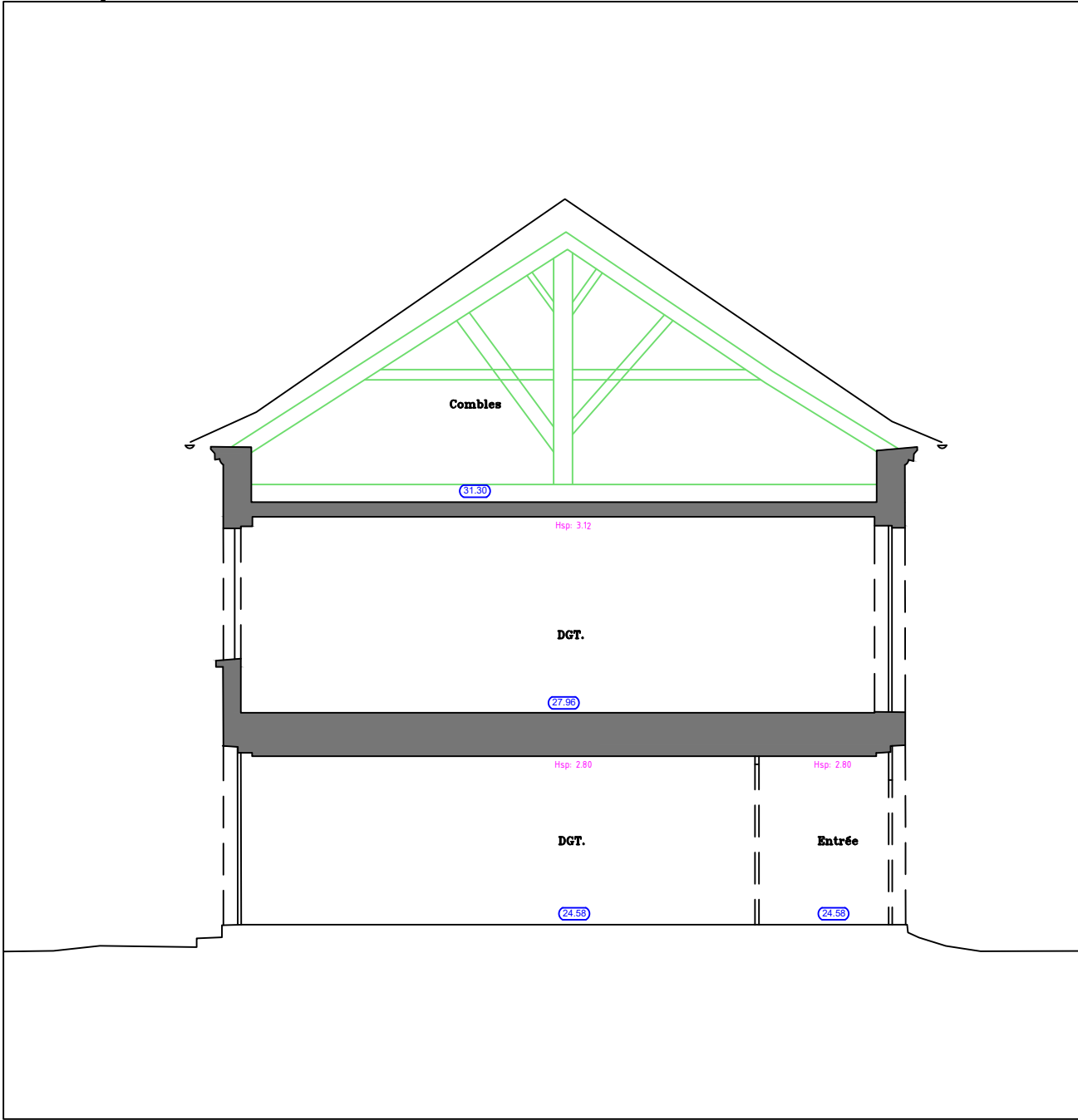

Légende :

6.92

Altitude NGF sol

Hsp: 0.00

Hauteur sous plafond

Coupe Sud/Nord

